

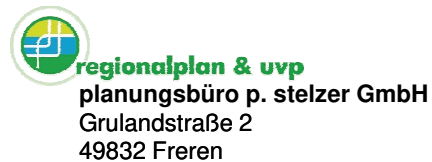

## Dorfentwicklung in der Dorfregion Nordhorn - Neuenhaus - Lage

„Metmekaar an Dinkel und Vechte“  
(„Gemeinsam an Dinkel und Vechte“)

### 1. Bürgerversammlung am 28. August 2019



**Herzlichen Glückwunsch ...  
zur Aufnahme in das Dorfentwicklungsprogramm  
des Landes Niedersachsen!**



## Vorstellung der Planer



**regionalplan & uvp**  
**planungsbüro p. stelzer GmbH**

Grulandstraße 2  
 49832 Freren

**Peter Stelzer**

Dipl. Geograph  
 Geschäftsführer

**Jörn Thiemann**

Dipl.-Ing. (FH) Land-  
 schaftsentwicklung

**Carla Schmidt**

Sozialwissen-  
 schaften (M.A.)  
 Soziologie / Sozial-  
 pädagogik (B.A.)

**Andreas Brinker**

Dipl.-Ing. (FH)  
 Landespflege



## Vorstellung der kommunalen Ansprechpartner\*innen



**Nordhorn**

*orange. blau. grün.*

**Bernhild Kronemeyer**

Tel.: 05941-911 122  
 Email: kronemeyer@neuenhaus.de  
 Zuständigkeit: Dorfentwicklung

**Hans-Peter Lütje**

Tel.: 05921- 878 212  
 Email: Hans-Peter.Luetje@nordhorn.de  
 Zuständigkeit: Verfahrensfragen

**Heinz Silies**

Tel.: 05921-878 194  
 Email: Heinz.Silies@nordhorn.de  
 Zuständigkeit: Planung

- Dorfentwicklung in der Dorfregion Nordhorn - Neuenhaus - Lage -

## Ablauf der 1. Bürgerversammlung



1. Worum geht es? **Ziele und Handlungsfelder** der Dorfentwicklung
2. **Ablauf** der Dorfentwicklung (Verfahren und Beteiligung)
3. Die Dorfentwicklung als einmalige **Chance** (ArL)
4. **Beispiele** aus zurückliegenden Dorfentwicklungsverfahren
5. Die **nächsten Schritte** ...



## 1. Worum geht es? - Ziele der Dorfentwicklung und Handlungsfelder -



- Dorfentwicklung in der Dorfregion Nordhorn - Neuenhaus - Lage -

## 1. Worum geht es? Ziele der Dorfentwicklung und Handlungsfelder



- Impulse für eine zukunftsorientierte Entwicklung der Dörfer geben
- typische Elemente der Dörfer stärken
- traditionelle Werte für die Zukunft sichern
- Lebensbedingungen der im ländlichen Raum wohnenden Menschen verbessern
- Begleitung von Projekten zur Erhaltung/Gestaltung des dörflichen Charakters



## 1. Worum geht es? Ziele der Dorfentwicklung und Handlungsfelder



- Nahversorgung sichern
- zukunftsfähige Energiekonzepte gestalten
- grünordnerische Anlagen bzw. dorfkologisch bedeutsame Flächen wiederherstellen
- Gemeinschaftsleben stärken
- lokale Herausforderungen erkennen und bewältigen



## 1. Worum geht es? Ziele der Dorfentwicklung und Handlungsfelder



### Handlungsfelder für die Dorfregion



## 1. Worum geht es? Ziele der Dorfentwicklung und Handlungsfelder



### Handlungsfeld „Dorfgemeinschaft / Demografie“

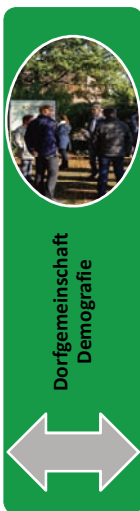

1. **Junge Menschen, Familien** und potenzielle Familiengründer/-innen ansässig machen sowie
2. der wachsenden **Gruppe der Senior\*innen** weiterhin ein gutes und barrierefreies Leben auf dem Land ermöglichen.



## 1. Worum geht es? Ziele der Dorfentwicklung und Handlungsfelder



### Handlungsfeld (Bau)Kultur und Ortskerne



(Bau)Kultur  
Ortskerne



1. In allen Orten **zentrale öffentliche Treff-, Freizeit-, Veranstaltungsräume** mit hoher Aufenthaltsqualität und kommunikativer, lebendiger Atmosphäre als Dorfmittelpunkte schaffen bzw. ausbauen.
2. **Historische Gebäude und Denkmäler** erhalten, sanieren und ihre ursprüngliche Funktion herausstellen.
3. Für die regionale Baukultur **wertvolle Ortsbereiche**, die über einen hohen Anteil historischer und ortsbildtypischer Gebäude verfügen, gesamtgestalterisch aufwerten.



- Dorfentwicklung in der Dorfregion Nordhorn - Neuenhaus - Lage -

## 1. Worum geht es? Ziele der Dorfentwicklung und Handlungsfelder



### Handlungsfelder Landwirtschaft / Tourismus



Landwirtschaft  
Tourismus



1. Die **flächengebundene, bäuerliche Landwirtschaft** in der Dorfregion erhalten und fördern.
2. Das **Image der Landwirtschaft** in der Dorfregion verbessern, ihre Arbeitsweisen/Herausforderungen transparent machen.
3. **Förderung von Hofläden bzw. der Vermarktung** regionaler Produkte
4. **Touristische Ziele** in der Dorfregion sichtbar machen und in touristische **Routen** einbinden. (Natur- und Kulturerbe-Besonderheiten, sonstige Tourismus- und Freizeittorte, Übernachtungs-, Gastronomie- und Serviceangebote)

- Dorfentwicklung in der Dorfregion Nordhorn - Neuenhaus - Lage -

## 1. Worum geht es? Ziele der Dorfentwicklung und Handlungsfelder



### Handlungsfeld „Verkehr und Mobilität“

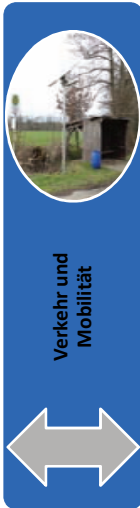

1. Durchgängige **sichere Fuß- und Radwegeverbindungen** in der Dorfregion schaffen.
2. Die **Verkehrssicherheit** in stark frequentierten und von Kindern genutzten Verkehrsbereichen (z.B. Schulwegen) verbessern.
3. Von der **Landwirtschaft genutzte Wegeverbindungen** unter Berücksichtigung von ökonomischen Kriterien und einem Prioritätensystem an die Anforderungen anpassen, instandsetzen und instandhalten.
4. **Mobilitätsbedarfe und Angebote** des öffentlichen Personennahverkehrs abgleichen und neue Angebote entwickeln.

- Dorfentwicklung in der Dorfregion Nordhorn - Neuenhaus - Lage -



## 2. Ablauf der Dorfentwicklung (Verfahren und Beteiligung)



- Dorfentwicklung in der Dorfregion Nordhorn - Neuenhaus - Lage -



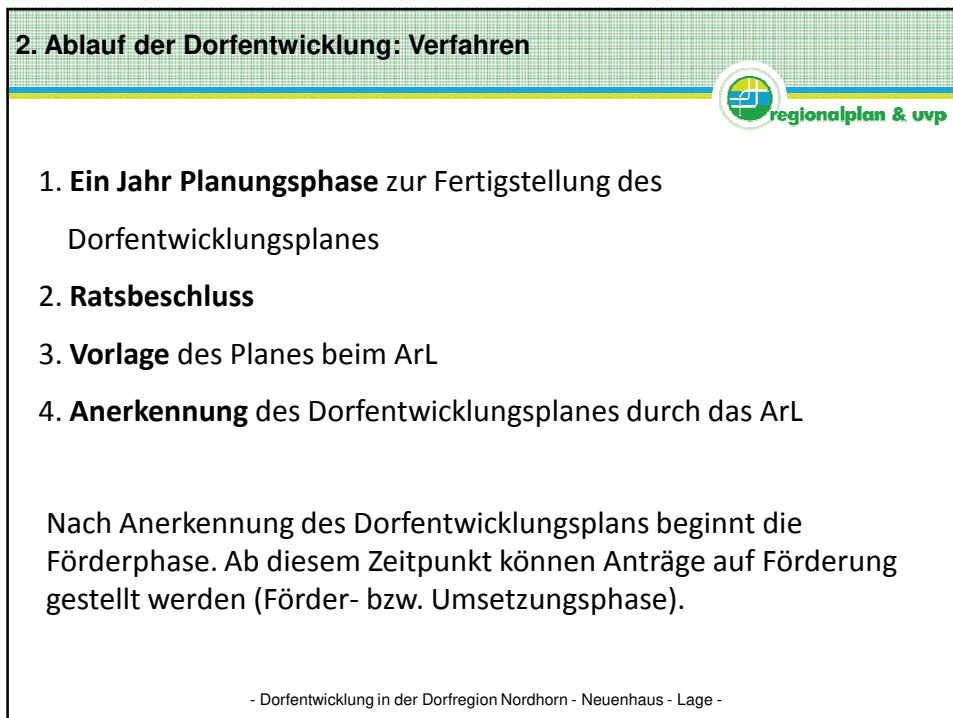



## 2. Ablauf der Dorfentwicklung: Verfahren



Örtliches Entwicklungskonzept → DE-Plan:

- gibt eine Übersicht über **künftiges Planen und Handeln** in den Dörfern und der Dorfregion
- nennt den **zeitlichen und finanziellen Rahmen** für die vorgesehenen Projekte

→Bürger\*innen beteiligen, zukunftsfähige Strukturen schaffen!



## 2. Ablauf der Dorfentwicklung: Beteiligung



Beteiligung – Dörfer und Arbeitskreis

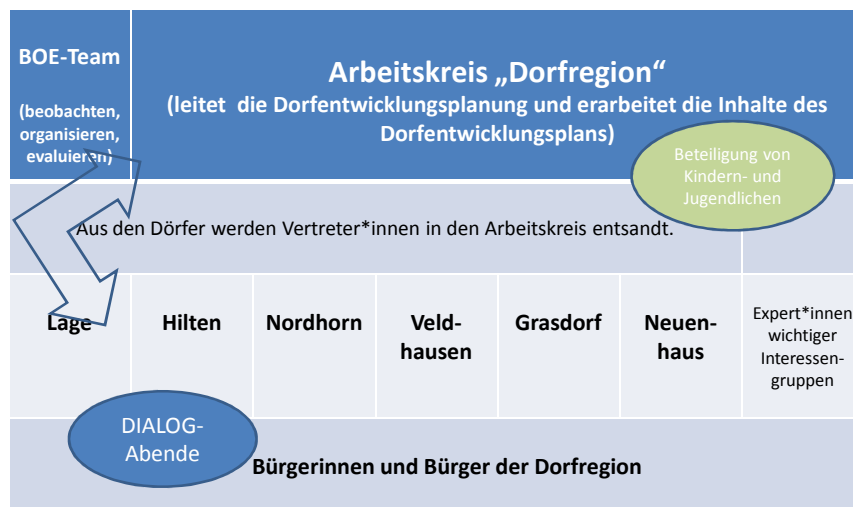



## 2. Ablauf der Dorfentwicklung: Beteiligung

regionalplan & uvp

### Treffen in den Dörfern – DIALOG-Abende (Dorfgespräche, Küchentischgespräche)







## 2. Ablauf der Dorfentwicklung: Beteiligung

regionalplan & uvp

Workshops / Einbindung von Zielgruppen (z.B. Zukunftswerkstatt mit der Jugend)





**Einladung**  
am 02.07.2019  
um 19:00 Uhr  
im Niedersachsenhaus  
in Steinbild

könnte  
Hier DEIN  
Thema stehen ?!

Eure Dorfregion braucht euch - DENN IHR SEID DIE ZUKUNFT!  
WIE WOLLT IHR HIER IN ZUKUNFT LEBEN?  
Was braucht ihr? HABT IHR IDEEN?  
Dann seid dabei und gestaltet EURE Zukunft!

Für's leibliche Wohl  
ist ausreichend  
gesorgt!



### 3. Die Dorfentwicklung als einmalige Chance (ArL)



- Dorfentwicklung in der Dorfregion Nordhorn - Neuenhaus - Lage -

### 4. Beispiele aus zurückliegenden Dorfentwicklungsverfahren



- Dorfentwicklung in der Dorfregion Nordhorn - Neuenhaus - Lage -

#### 4. Beispiele aus zurückliegenden Dorfentwicklungsverfahren



Beispiel aus der „Dorferneuerung Stadt Freren“ - Marktplatz



#### 4. Beispiele aus zurückliegenden Dorfentwicklungsverfahren



Beispiel aus der „Dorferneuerung Stadt Freren“ (Privatmaßnahmen)





4. Beispiele aus zurückliegenden Dorfentwicklungsverfahren



Beispiel aus der „Dorferneuerung Langen“

- Ortskerngestaltung
- Begegnungshaus



Ortskerngestaltung Langen



Begegnungshaus St. Matthias



4. Beispiele aus zurückliegenden Dorfentwicklungsverfahren



Beispiel aus der „Dorferneuerung Langen“ – Projekt „Wohnen im Alter“



Begegnungshaus St. Matthias







#### 4. Beispiele aus regionalen Dorfentwicklungsverfahren



Beispiel aus der „Dorferneuerung Klausheide“ - Dorfplatz



#### 4. Beispiele aus regionalen Dorfentwicklungsverfahren



Beispiel aus der „Dorferneuerung Osterwald“  
- „Haus der Vereine und Gemeinschaften“



## 4. Privatmaßnahmen

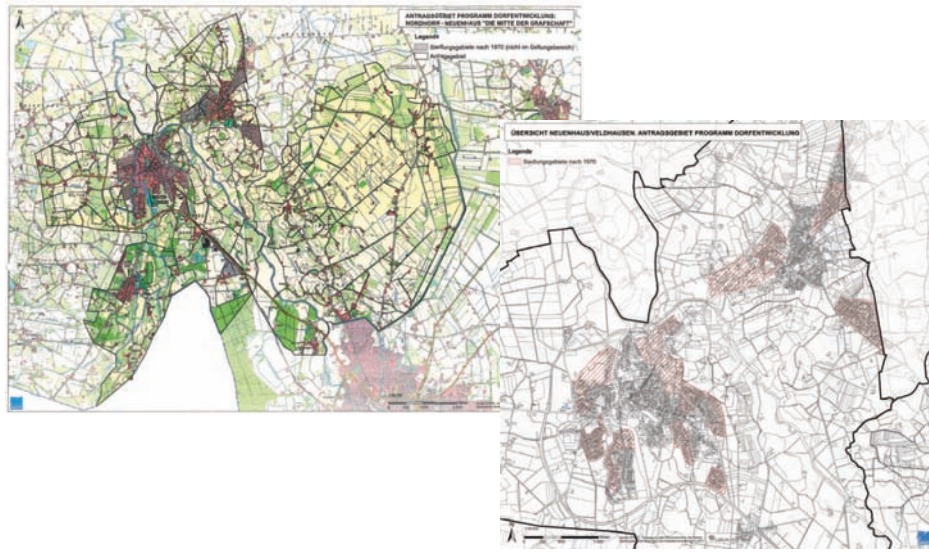

## 5. Die nächsten Schritte ...



- Dorfentwicklung in der Dorfregion Nordhorn - Neuenhaus - Lage -

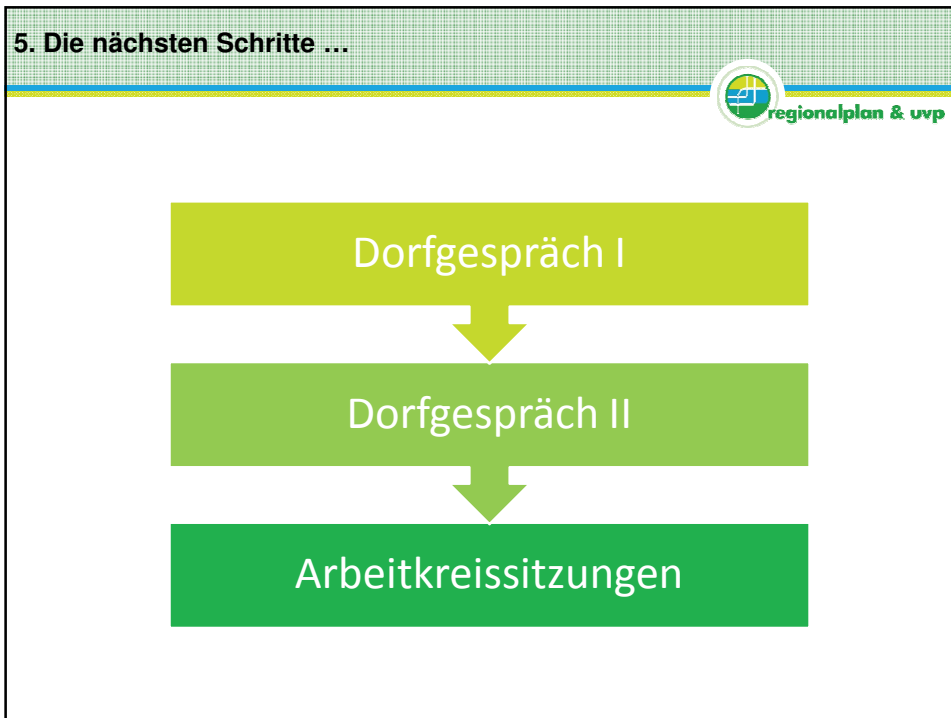

5. Die nächsten Schritte ...



## Dorfgespräch I

- Termine in den einzelnen Ortschaften:
  - 23.09.2019, 19:30 Uhr, Lage, Dorfgemeinschaftshaus
  - 24.09.2019, 19:30 Uhr, Hilten, Kita Hiltener Zwerge
  - 24.09.2019, 19:00 Uhr, Nordhorn, „Alten Schule Bimolten“
  - 01.10.2019, 19:00 Uhr, Veldhausen, Ev.-altref. Kirchengemeinde
  - 01.10.2019, 19:00 Uhr, Grasdorf, Vereinshaus des SSC
  - 02.10.2019, 19:00 Uhr, Neuenhaus, Gemeindehaus der ev.-ref. Kirche „Die Brücke“

Wie soll eine zukunftsfähige und attraktive Dorfregion aussehen?



The illustration depicts a 'World Cafe' process. It shows a circular arrangement of tables and chairs. A large arrow indicates a clockwise flow. Text labels include: 'ANGEBOT WORLD CAFE' (top left), 'Drei Runden mit Aufbau' (top right), 'Erdbeeren' (middle right), 'Tischwechsel nach 20-25 Minuten' (bottom left), and 'Gemeindegates öffnen' (bottom right). There are also icons of people sitting at tables and a question mark.

## 5. Die nächsten Schritte ...



### Dorfgespräch II

- Dorfgespräche II zur Konkretisierung erster Schwerpunktthemen, Bildung von Arbeitsgruppen
- Termine:

**Ende Oktober / Anfang November 2019**

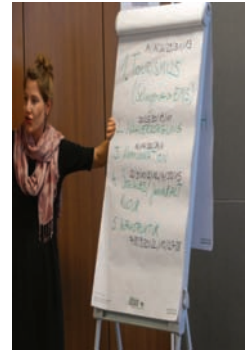

- Dorfentwicklung in der Dorfregion Nordhorn - Neuenhaus - Lage -

## 5. Die nächsten Schritte ...



### 1. Arbeitskreissitzung

Termin: **November 2019**

Ziel der 1. Arbeitskreissitzung:

- Sichtung der **Themenschwerpunkte und Handlungsfelder**
- Herstellung von **Synergieeffekten** zwischen den Dörfern
- Planung des **weiteren Vorgehens**

→ optional: - Küchentischgespräche  
 - Workshop mit der Jugend  
 - Bereisungen einzelner Standorte

- Dorfentwicklung in der Dorfregion Nordhorn - Neuenhaus - Lage -

## 5. Die nächsten Schritte ...



### 2. bis 7. Arbeitskreissitzung

#### 2. bis 5. Arbeitskreissitzung (Dezember 2019 - April 2020)

- Formulierung eines ersten Leitbildes
- **Bearbeitung der Handlungsfelder** (bspw. zu den Themen Demografie, Dorfgemeinschaft, (Bau)Kultur, Innenentwicklung, Daseinsvorsorge)
- Planung der weiteren Bürgerbeteiligung (Küchentischgespräche, Workshops, Einbindung weiterer Akteure, Bereisungen)

#### 6. bis 7. Arbeitskreissitzung (Mai - Juni 2020)

- Konkretisierung des Leitbildes
- Beschreibung der Projekte und Prioritätensetzung

→parallel: Bestandserfassungen, Grundlagenermittlung, Konkretisierung des Dorfentwicklungsplanes durch das Planungsbüros



Die Dorfregion braucht Ihre Ideen.  
GESTALTEN Sie Ihre Zukunft AKTIV mit!



- Dorfentwicklung in der Dorfregion Nordhorn - Neuenhaus - Lage -



## **Dorfentwicklung in der Dorfregion Nordhorn - Neuenhaus - Lage**

**„Metmekaar an Dinkel und Vechte“**  
(„Gemeinsam an Dinkel und Vechte“)

**Vielen Dank für Ihre Aufmerksamkeit!**

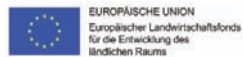

**regionalplan & uvp**  
**planungsbüro p. stelzer GmbH**  
Grulandstraße 2  
49832 Freren